

INSCRIPCIONES

	Hasta 01/03/2025	A partir 01/03/2025
Socios ATAI inscritos hasta diciembre 2024	40€	60 €
Nuevos socios ATAI inscritos a partir de enero 2025	40 €	60 €
Estudiantes	40 €	70 €
Federados GAT/ ANDA	50 €	80 €
No socios ATAI	80 €	110 €

INSCRIPCIONES ONLINE. Desde la web www.atenciontemprana-atai.es o con el siguiente QR



FORMA DE PAGO

Transferencia bancaria a Caja Rural del Sur:
ES71 3187 0096 5825 9284 8820

Plazas limitadas por riguroso orden de matriculación.

El hecho de haber efectuado el ingreso en la cuenta descrita no implica la matriculación efectiva en las Jornadas hasta tener confirmación de la Organización.

PRESENTACIÓN DE COMUNICACIONES LIBRES Y/O POSTER

1. Las propuestas serán enviadas a: atención@atenciontemprana-atai.es indicando asunto Comunicación o Pósteres.

2. El plazo de presentación será hasta el 10 de febrero de 2025 a las 23.59 h.

3. Las propuestas deben incluir:

- Título del trabajo.
- Nombre y apellidos de las personas autoras.
- Centro de trabajo con dirección postal, email, número de teléfono y nombre de la persona de contacto.
- Formato de la presentación: comunicación o póster.
- Resumen de 250 palabras máximo, enviado en PDF, con los siguientes apartados: antecedentes, objetivos, métodos, resultados, conclusiones, palabras clave (máximo 5).

4. El Comité Científico seleccionará máximo 6 comunicaciones.

5. Las comunicaciones que el Comité Científico desestime como orales, pueden ser propuestas a póster y se comunicará a los autores.

6. Se comunicará a los interesados la selección realizada, es decir, si es aceptada o no, o si se propone la comunicación a presentación formato póster.

7. El tiempo máximo de exposición oral será de 8 minutos cada una.

8. El tamaño de los pósteres será de 75 cm de ancho por 120 cm de alto expuestos durante las jornadas en el vestíbulo.

9. Todos los autores, tanto de comunicaciones orales como de posters seleccionados, deben estar inscritos en las Jornadas.

SECRETARIA E INFORMACIÓN

ATAI. Avda. Quinto Centenario, 14
11540 Sanlúcar de Barrameda (Cádiz)

Tel.: 96 36 30 50

Email: atencion@atenciontemprana-atai.es

Horario de Secretaria: de lunes a viernes de 9:00h a 14:00h

ORGANIZA:



Asociación Interprofesional de Atención Temprana de Andalucía. (ATAI)

COLABORA:



Federación Española de Asociaciones de Profesionales de Atención Temprana.

XX JORNADAS DE ATENCIÓN TEMPRANA DE ANDALUCÍA

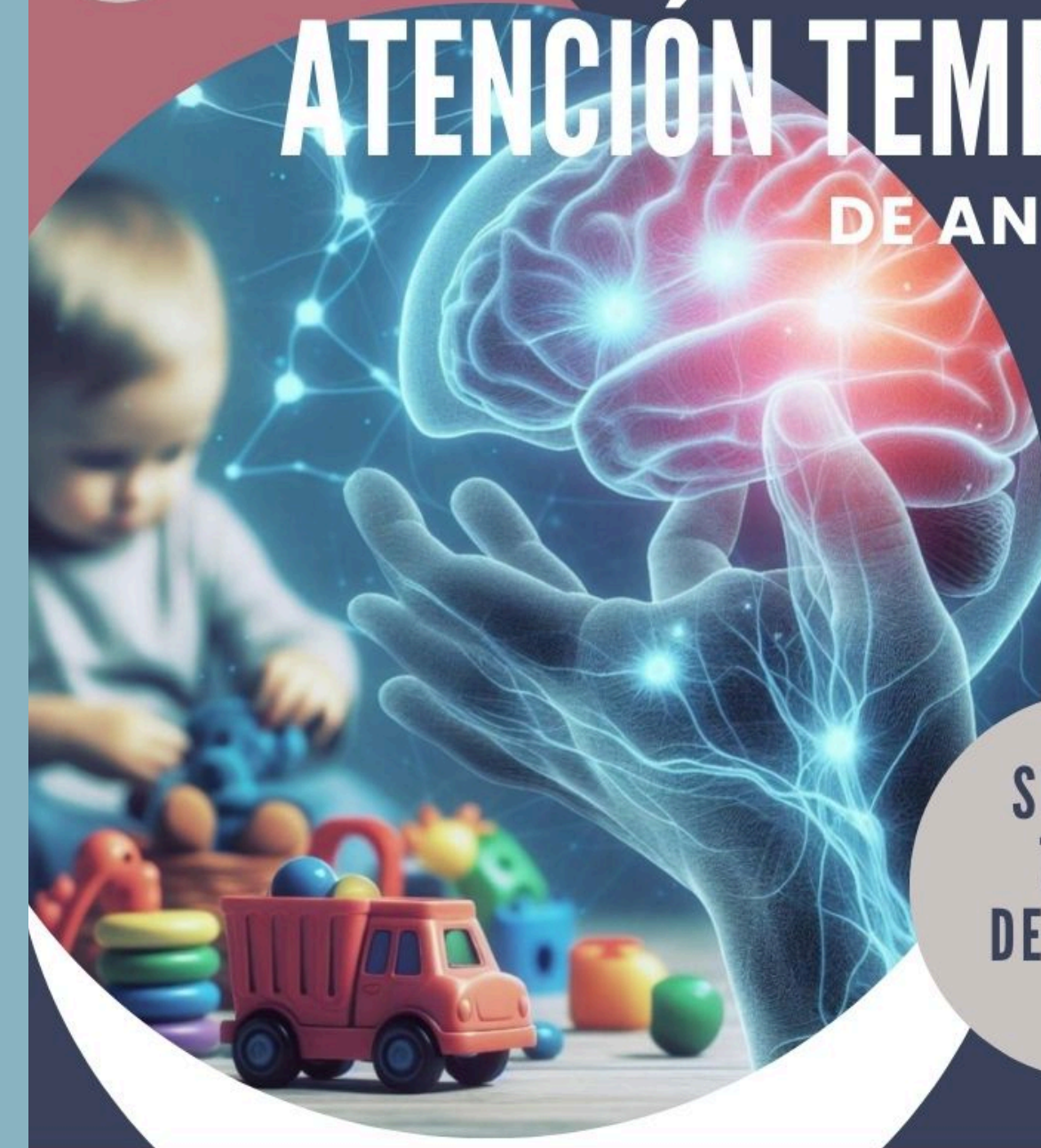

SEVILLA
7 Y 8
DE MARZO
2025

NEURO-DESARROLLO: CONECTANDO REDES

ORGANIZA:



Asociación Interprofesional de Atención Temprana de Andalucía. (ATAI)

COLABORA:



Asociación Andaluza de Neurociencias del Desarrollo

PROGRAMA

VIERNES

08.30 Recepción y acreditación de asistentes.

09.00 Ponencia inaugural: “Desmontando mitos del neurodesarrollo”.
Adrián García Ron. Neuropediatra. Hospital Clínico San Carlos. Madrid.

10.00 Acto inaugural institucional.

10.30 Descanso

11.00 Mesa de expertos: Epilepsia y neurodesarrollo.
“Despejando dudas sobre epilepsia”. Andrea Campo Barasoain. Neuropediatra. Hospital Universitario Virgen Macarena. Sevilla
“Epilepsia y redes neuronales”. M^a José Mas Salguero. Neuropediatra. Responsable de la unidad de neuropediatria de la Xarxa Socio-Sanitaria Santa Tecla de Tarragona.
“Calidad de vida y epilepsia”. José Luis Cuevas Cervera. Neuropediatra. Hospital Universitario de Jaén

13.00 Ponencia: “Selectividad alimentaria en TEA: una mirada desde el respeto”. Elena Yagüe Garde. Terapeuta Ocupacional. Codirectora MPNC S.L (Abordaje a la disfagia y problemas de alimentación en la infancia).

14.00 Descanso

16.00-17.00 Comunicaciones libres

17.00-18.00 Ponencia: “¿Por qué los llamamos trastornos del neurodesarrollo?”. M^a José Mas Salguero. Médico especialista en pediatría y neuropediatria. Ejerce como responsable de la unidad de neuropediatria de la Xarxa Socio-Sanitaria Santa Tecla de Tarragona. Profesora en varias universidades de España.

18.00-19.00 Debate: “Conectando redes”. Marcos Madruga Garrido Neuropediatra. Neurolinkia. Sevilla y Rocío Carrasco Villalón. Logopeda, Coordinadora CAIT San Juan de Dios, Sevilla.

19.00 Asamblea ATAI.

SÁBADO

09.00 Ponencia: “Utilidad de la IA en Atención Temprana”. Manuel López Alcázar. Consultor especializado en sanidad. Socio de KPMG

10.00 Mesa de expertos: Familias: acompañando en el neurodesarrollo “Competencias parentales”. Lucía Ponce Rodríguez. Psicóloga CAIT San Juan de Dios, Sevilla
“Abordajes centrados en la familia: COPCA” Rita P. Romero Galisteo. Fisioterapeuta pediátrica. Prof^a Titular en el Dpto. de Fisioterapia. Facultad CC de la Salud. Universidad de Málaga
“Ser terapeuta y madre”. Rocío García Vílchez. Logopeda del Cait AINPER. Linares. Jaén

12.00 Descanso

12.30 Ponencia: “Tratamientos avanzados en patologías pediátricas: ¿qué saber desde Atención Temprana?”. Àngels García Cazorla. Neuropediatra del Hospital Sant Joan de Deu. Barcelona.

PREMIO TRAYECTORIA PROFESIONAL EN ATENCIÓN TEMPRANA, ANDALUCÍA.

13.30 Clausura de las Jornadas

COMITÉ ORGANIZADOR

Juan Andrés Valencia Pino
M^a José Ramírez Navarro
M^a Amparo Ramos Ruiz
José M^a Muiños Soler
Leyre Moreno Muñoz
José Sierra Vázquez
Rocio Carrasco Villalón
Constantino Tejido de la Fuente
Rita Pilar Romero Galisteo

COMITÉ CIENTÍFICO

M^a Amparo Ramos Ruiz
José M^a Muiños Soler
Leyre Moreno Muñoz
Rocío Carrasco Villalón
Andrea Campo Barasoain
Angela Periañez Vasco
Irene Machado Casas
Marcos Madruga Garrido

DIRIGIDO A:

Profesionales y estudiantes relacionados con la Atención Temprana de los ámbitos sanitario, social y educativo

LUGAR DE CELEBRACIÓN:

Real e Ilustre Colegio Oficial de Médicos
Avenida La Borbolla 47,
41013, Sevilla